りゅうぎんの最近のトピックス

中小企業向け融資、企業支援 個人向け融資	預金・預かり資産 （投資信託・国債・個人年金保険）	年・月	サービス・キャンペーン	情報開示・社会貢献
●明治乳業、沖縄バヤリースの「銀行保証付無担保私募債」を引き受け（3面参照） ●「不動産売買情報の取り次ぎサービス」開始 ●「順風満帆」の融資金額拡大（3面参照）	●期間延長特約付定期預金「サプライズ・ワン」発売 	2005年 12月	●コンビニATM（イーネットATM）を6カ所増設 ●みずほ総合研究所と業務提携（1面参照）	●「まかせて新聞　12月号」を発行 ●県内6地区で「経営説明会」を開催 ●「赤い羽根共同募金」「歳末たすけあい募金」「結核予防複十字シール基金」へ募金贈呈 ●りゅうぎんカップ「第28回沖縄県バレーボール大会」開催（10面参照）
	●「たまってギフトプレゼントキャンペーン」を実施	2006年 1月	●共同版システムへ移行（7面参照） ●偽造・盗難キャッシュカード等被害に関する補償開始 ●インターネットバンキングをレベルアップ	●ヤンバルクイナ保護活動へ支援金贈呈（10面参照） ●「グループエコライフ」へ支援金贈呈（10面参照）
●「おきなわ中小企業再生ファンド」を設立 ●シンジケートローンを組成	●プロ野球応援定期預金「Vキャンプ」を発売（5面参照）	2月		●新春経済セミナー開催（2面参照）
●「介護施設事業者向けセミナー」を開催（2面参照） ●「那覇商工会議所」「沖縄商工会議所」とビジネスローン提携 		3月	●コンビニATM（ローソンATM）を4カ所増設（7面参照） ●「春のわくわくキャンペーン」実施　（3/1～5/31） 	●コミュニケーションアート「key」コンサートを後援 ●第7回りゅうぎんふれあいコンサート開催（10面参照） ●ユイマール助成会助成金1億円を超える（11面参照） ●第11回　公益信託「宇流麻福祉基金」の助成金を8団体に贈呈（11面参照） ●カード詐欺に関する注意喚起 ●「沖縄県交通遺児育成会」「緑の募金」へ募金贈呈 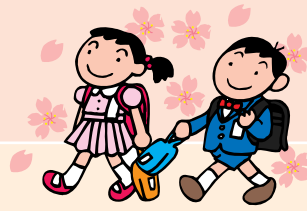
	●「定期預金金利」を引き上げ ●「その場でもらえる金利アップキャンペーン」を実施（5面参照）	4月	●「住宅ローンポイントサービスチャンス50キャンペーン」実施（4面参照）	●トップセミナー開催（2面参照）
●「商工会連合会」とビジネスローン提携（3面参照）	●「定期預金金利」を再引き上げ	5月		●「ちょっとうれしい女性のためのライフプランと資産運用セミナー」開催（5面参照） ●「まかせて新聞　6月号」発行

地域密着型金融推進計画の進捗状況

「地域密着型金融推進計画の進捗状況」の二〇〇五年四月から二〇〇六年三月までの実施状況をご報告します。

全体的な進捗状況

「地域密着型金融推進計画」で掲げる三つの大項目については、それぞれについて、概ね計画通りの進捗となりました。

「事業再生・中小企業金融の円滑化」では、重点項目として掲げた「取引先企業に対する経営相談・支援機能の強化」、「事業再生に向けた積極的取り組み」、「担保・保証に過度に依存しない融資の推進」などで具体的な成果が上がりました。

「経営力の強化」では、「収益管理態勢の整備と収益力の向上」、「ITの戦略的活用」に重点的に取り組み、特に収益管理態勢については、システム的なインフラを構築が完了しました。

「地域の利用者の利便性向上」では、「地域の利用者の満足度を重視した金融機関経営の確立」に積極的に取り組み、新しい営業チャネルの拡充を図りました。

大項目毎の主な進捗状況

事業再生・中小企業金融の円滑化

「取引先企業に対する経営相談・支援機能の強化」については、コンサルティング業務やM&A等のソリューション機能の提供を目的に、二〇〇五年六月に企業支援部に金融サービス室を新設しました。さらに二〇〇五年十二月には、「みずほ総合研究所」との業務提携により、さらに付加価値の高いコンサルティング機能を提供することが可能となりました。

「事業再生に向けた積極的取り組み」については、早期事業再生への取り組み強化を目的に、二〇〇六年三月、県内四金融機関と中小企業基盤整備機構等との共同出資で「おきなわ中小企業再生ファンド」を設立しました。

「担保・保証に過度に依存しない融資の推進」については、無担保・第三者保証人不要の事業者向け商品「ベストサポーター」、「順風満帆」の融資限度額を引き上げたことなどから、取り扱いが増加しました。

経営力の強化

「収益管理態勢の整備と収益力の向上」については、二〇〇六年三月に融資支援システムおよび収益管理システムの導入が完了しました。

「ITの戦略的活用」については、二〇〇六年一月に、個人・法人向けインターネットバンキングの機能を拡張し、顧客の利便性向上に努めました。

地域の利用者の利便性向上

「地域の利用者の満足度を重視した金融機関経営の確立」については、二〇〇五年七月に、本店営業部に税金や公共料金支払専用の「クイック窓口」を新設し、お客様の待ち時間短縮を図りました。また、北部地区の住宅ローンおよび事業性融資等のご相談等にお応えするために、二〇〇五年十月に「りゅうぎんローンプラザ北部店」を開店しました。

今後の主な取り組み事項

「事業再生・中小企業金融の円滑化」については、「おきなわ中小企業再生ファンド」の活用を本格化させ、中小企業の再生を支援することで、地域経済の活性化を促進します。

「経営力の強化」については、二〇〇七年三月導入の新自己資本比率規制対応に向け、信用リスク計測手法の高度化に取り組むとともに、統合リスク管理態勢の構築、強化に努めます。
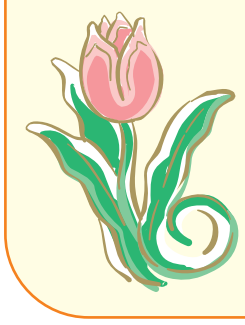
「地域の利用者の利便性向上」については、二〇〇六年二月に実施した利用者満足度調査の結果を踏まえ、地域のお客様のニーズを二〇〇六年度の経営施策に適切に反映させていきます。